

**Agenzia delle Entrate  
CATASTO FABBRICATI  
Ufficio Provinciale di  
Pesaro**

Dichiarazione protocollo n. PS0026806 del 20/04/2023

Comune di Montecalvo In Foglia

Via Comunale Feltresca

civ. 59

Identificativi Catastali:

Sezione:

Foglio: 12

Particella: 140

Subalterno: 10

Compilata da:

Montanari Stefano

Iscritto all'albo:

Geometri

Prov. Pesaro

N. 01267

Planimetria

Scheda n. 1

Scala 1:200

PIANO TERRA

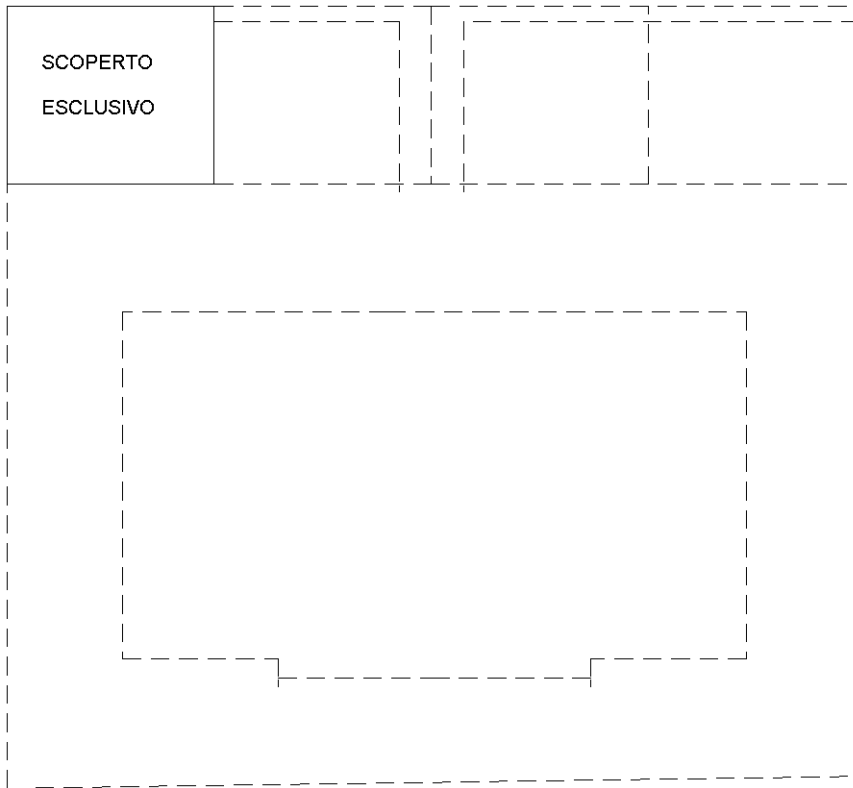

PIANO PRIMO = 2.73

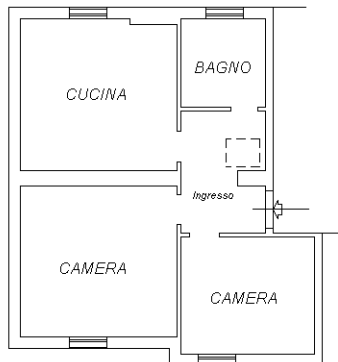

PIANO SECONDO (sottotetto)

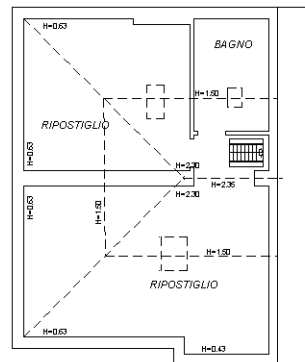

Ultima planimetria in atti

